

REGIONE PIEMONTE  
PROVINCIA DI CUNEO

## COMUNE DI MAGLIANO ALFIERI

PIANO REGOLATORE GENERALE COMUNALE

### VARIANTE STRUTTURALE N.1

DI ADEGUAMENTO AL P.A.I.

ex art. 17 comma 4 della L.R. 56/77

#### Tavola 1

scala 1:10.000

Febbraio 2019

**Carta degli scenari d'esondazione  
attesi a seguito della realizzazione del  
nuovo argine fluviale in sinistra Tanaro**

PROPOSTA TECNICA PROGETTO PRELIMINARE  
Delibera G.R. n.19-4389 del 2001  
Delibera C.C. NR. 31 DEL 24/12/2017

Sindaco:

Segretario Comunale:

Responsabile del Procedimento:

STUDIO GEOLOGICO COSTAGLI  
Via Pedona 5 12100 Cuneo  
T. 0171/401644 F. 0171/1872943  
geologocostagli@tin.it  
www.costagli.it

#### AREE DI FONDOVALLE TANARO

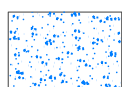

Alveo non colonizzato attivo ed ordinario del F. Tanaro, rilevato da fotointerpretazione recente (anno 2009).

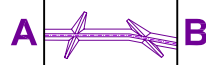

Nuovo argine.

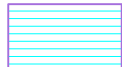

Pericolosità da alluvione RARA (I).



Pericolosità da alluvione POCO FREQUENTE (M).

Realizzazione di difesa arginale in sinistra idraulica del fiume Tanaro nei comuni di Castagnito, Neive e Guarene. Progetto definitivo ed esecutivo.

Rischio residuo a seguito della realizzazione dell'argine fluviale in sinistra Tanaro, valutato con Tr 200 anni. Franco di sicurezza sopra l'argine 100 cm, portata di piena al colmo 3.700 mc/sec.  
(Relazione idrologico-idraulica, Tav. 10/b "Planimetria aree d'esondazione in seguito alla realizzazione dell'argine". Ing. S. Sordo, 2009).



Limite tra la fascia **A** e la fascia **B**.



Limite tra la fascia **B** e la fascia **C**.



Nuovo limite tra la fascia **B** e la fascia **C** a seguito della realizzazione del nuovo argine fluviale.



Limite esterno della fascia **C**.

# Progetto P.S.F.F. Autorità di Bacino del Fiume Po (Gazzetta Ufficiale n.183, 8/06/2001).  
P1 193 sez. IV (Determinazione n.1/2006 A.B.)

# Presa d'atto ai sensi dell'art. 28 comma 1 delle N.A. del PAI. Autorità di Bacino. Decreto n. 28/2015 del Segretario Generale.

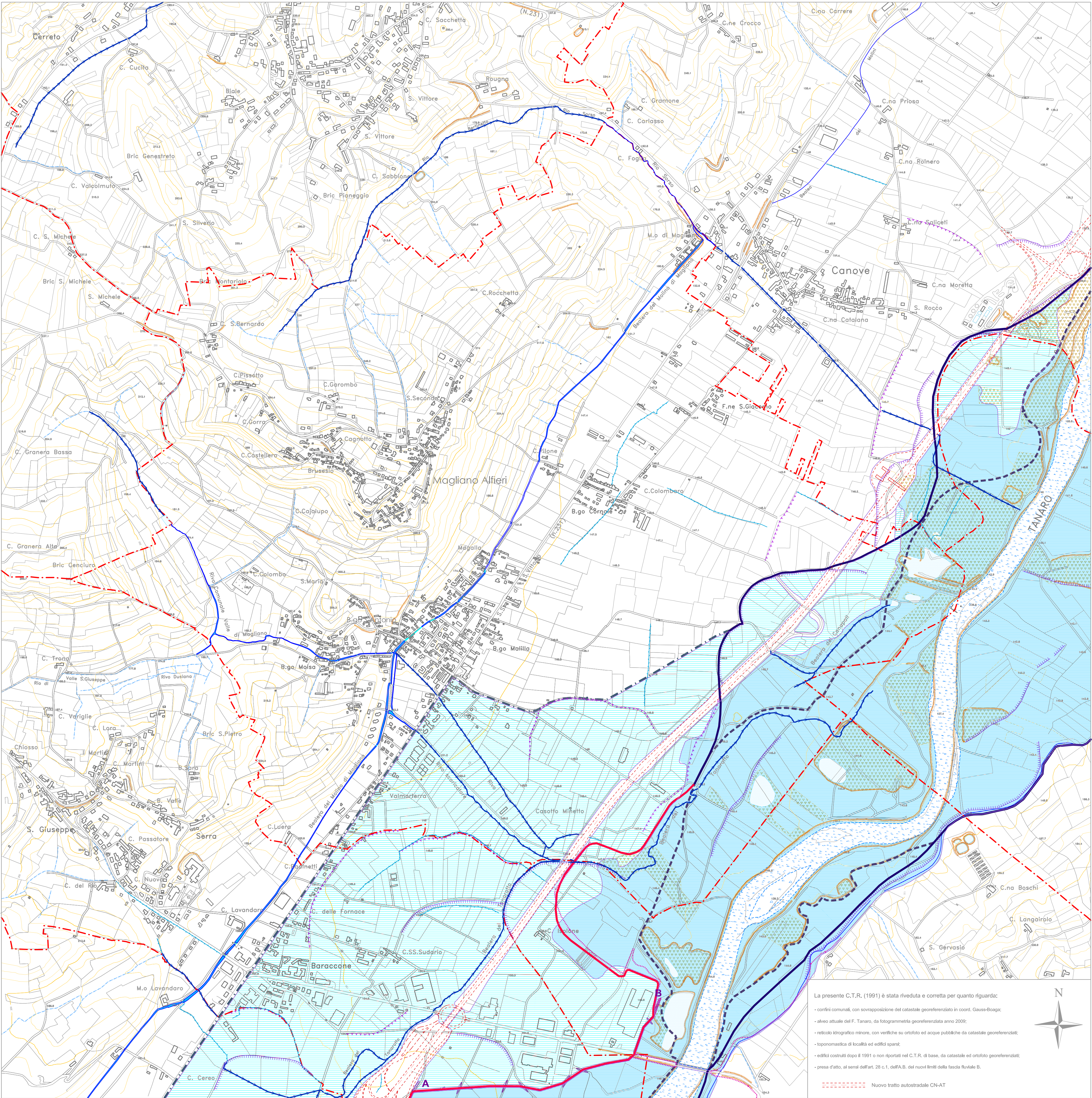

La presente C.T.R. (1991) è stata riveduta e corretta per quanto riguarda:

- confini comunali, con sovrapposizione del catastale georeferenziato in coord. Gauss-Boaga;
- alveo attuale del F. Tanaro, da fotogrammetria georeferenziata anno 2009;
- reticolo litografico minore, con vertice su ortofoto ed acque pubbliche da catastale georeferenziata;
- toponomastica di località ed edifici sparsi;
- edifici costruiti dopo il 1991 o non riportati nel C.T.R. di base, da catastale ed ortofoto georeferenziata;
- presa d'atto, ai sensi dell'art. 28 c.1, dell'A.B. dei nuovi limiti della fascia fluviale B.

----- Nuovo tratto autostradale CN-AT